



自主學習師生互動系統

帳號(Email)

密碼

記住我

7

-

8

請輸入正確的計算結果

請驗證答案

# AUTONOMOUS LEARNING TEACHER-STUDENT INTERACTION SYSTEM

## 自主學習 師生互動系統

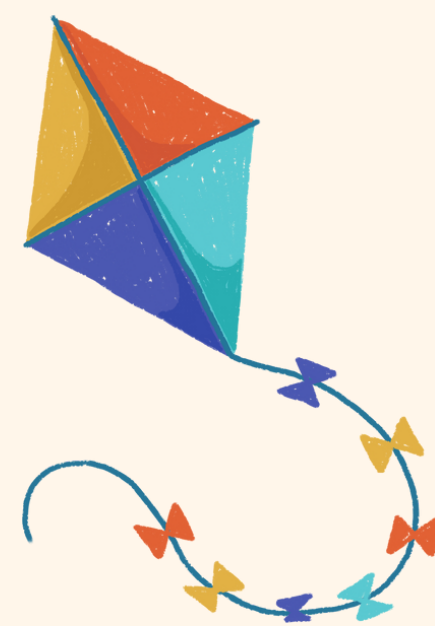

自主學習師生互動系統

我的任務

尋求任務支援 任務進度更新 日期起迄 年/月/日 ~ 年/月/日 請選擇進度 即時搜尋

姓名	任務	日期	進度	進度說明	記錄時間
<input type="checkbox"/> 廖小玉	住家周邊地理實查	4) 2024-02-27 3) 2023-10-24 2) 2023-10-22 1) 2023-08-24	4) 即將完成(80%) 3) 執行中(60%) 2) 規劃中(30%) 1) 剛開始(10%)	4) 完成了數據收集和分析, 開始綜合整理研究成果, 準備撰寫最終報告。 3) 對住家周邊的地理環境進行了深入分析, 包括地勢變化、生態系統等方面的研究。 2) 系統地調研了住家周邊的地理條件, 包括水文、植被分佈等環境因素。 1) 完成對住家周邊地理環境的初步勘查, 初步瞭解了當地的自然景觀與地形特征。	4) 2024-02-23 08:18:41 3) 2023-11-08 14:19:31 2) 2023-10-22 15:35:53 1) 2023-08-25 14:20:07
<input checked="" type="checkbox"/> 張小明	英文生活100單字挑戰	2) 2024-02-19 1) 2023-10-25	2) 規劃中(30%) 1) 剛開始(10%)	2) 完成第一二章單字測驗 1) 基礎生活單字完成	2) 2024-02-23 08:18:18 1) 2023-10-20 05:30:40
<input type="checkbox"/> 李小红	數學函數100題挑戰	2) 2024-02-22 1) 2024-01-30	2) 規劃中(30%) 1) 剛開始(10%)	2) 成功解決了40題 開始應用更複雜的策略 1) 完成了前20題 初步掌握基礎概念和方法	2) 2024-02-22 23:55:54 1) 2024-02-22 23:48:34
<input type="checkbox"/> 陳小藍	英文生活100單字挑戰	1) 2023-10-26	1) 剛開始(10%)	1) 基礎篇完成!!	1) 2023-10-23 14:03:26

顯示 1 到 4 筆 共 4 筆

Copyright © 2024 業展資訊有限公司

- 教師任務指派：教師分配任務給學生/小組，設定截止日期和提供資源。
- 學生自主領取任務：學生依學習計劃選擇任務，系統支援任務搜尋和過濾。
- 學習進度分階段回報：學生分階段上傳進度，包含文檔，教師提供反饋。
- 小組任務指派與管理：教師創建小組，分配任務，成員討論並協作。
- 互助學習平台：學生提問並邀請互助，系統評價互動質量。
- 多元化通知系統：任務通知透過手機簡訊和LINE發送，支援通知偏好設定。
- 進度追蹤與分析：提供進度追蹤儀表板，顯示學習成就和時間分析。
- 成就與獎勵系統：依學習成就和活躍度設定獎勵，激勵學習。

