



PodSchool
口袋學校



帳號設定



我的課程



學習記錄

口袋學校教育學習網 - 平台簡介



PodSchool
口袋學校

口袋學校一次滿足你學習上的所有需求!



老師



學生



首頁 / 我的課程

我的課程

學習計畫



陳小Lu 上一週 2023年 第46週 11/13~11/19 下一週

一	二	三	四	五	六	日
11/13	11/14	11/15	11/16	11/17	11/18	11/19
考試註記：						
+ 新增學習項目						

1. 選擇學生姓名

2. 選擇日期

3. 進入安排內容



老師



科目選擇

« 國語 英語 數學 自然 社會 »

出卷方式選擇

課程 題庫



課程版本：康軒版

第1課 許願



第2課 下雨的時候



認識生字(1)

認識生字(2)

第2課 下雨的時候



平台功能介紹-指派任務



科目選擇

◀ 國語 英語 數學 自然 社會 ▶

出卷方式選擇

課程 題庫



課程版本：康軒版

第1課 許願



第2課 下雨的時候



認識生字(1)

認識生字(2)

第2課 下雨的時候



平台功能介紹-指派任務



老師

我的課程

學習計畫

陳小Lu

上一週

2023年 第46週 11/13-11/19

下一週

查看學生姓名

任務指派完成 呈現學士帽

NEW 代表學生未進入學習

一	二	三	四	五	六	日	
11/13	11/14	11/15	11/16	11/17	11/18	11/19	
考試註記：							
	歷史 國中二上 2-1 商周至隋唐的民族關係 NEW						
	公民 國中二上 1-1 國家是如何形成的？ NEW						
	公民 國中二上 1-1 國家是如何形成的？ NEW						
+							
+ 新增學習項目							



首頁 / 學習地圖 / 記錄總表

選擇會員/學員

- 黃老師
- 陳小Lu
- 曾小敏
- 黃艾咪
- 夏小敏
- 林中中
- Eddie

2023/11/9

2023/11/9

全部顯示

課程



選擇課程

黃艾咪

小學五上 社會 (康軒版)

最近使用日期: 2023/11/09

+

小學五上 自然 (康軒版)

最近使用日期: 2023/11/09

x

第2單元 探索聲光世界

🔊 樂音與噪音有什麼不同

已閱讀4分鐘

第1單元 動物世界

🔊 動物如何求生存、動物具有社會行為嗎(1)

已閱讀1分鐘

🔊 動物如何延續生命

已閱讀11分鐘

🔊 單元總複習

已閱讀1分鐘

🔊 動物如何求生存、動物具有社會行為嗎(2)

已閱讀19分鐘

小學五上 國語 (南一版)

最近使用日期: 2023/11/09

+

夏小敏

小學二上 數學 (翰林版)

最近使用日期: 2023/11/09

+

小學二上 生活 (南一版)

最近使用日期: 2023/11/09

+



老師

選擇會員/學員

×

- 黃老師
- 陳小Lu
- 曾小敏
- 黃艾咪
- 夏小敏
- 林中中
- Eddie

2023/11/9

2023/11/9

全部顯示

題庫評量



選擇題庫評量

黃艾咪

小學五上 國語 (南一版)

最近使用日期: 2023/11/09

×

成績單

錯題記錄

出卷紀錄



2023/11/09

第2課 做人做事做長久

認識生字(1)

10

作答時間: 0 分鐘

題數: 10 題 | 錯題: 9 題

夏小敏

小學二上 數學 (翰林版)

最近使用日期: 2023/11/09

+

小學二上 英語 (不分版)

最近使用日期: 2023/11/09

+

語 (康軒版)

最近使用日期: 2023/11/09

+



老師



活動序號



通知



進入學習

首頁 / 我的課程

我的課程

學習計畫

師生解題



學制

班級名稱

學生帳號

學生名稱

座號

科目

解題狀態

發問時間：

年/月/日



- 年/月/日



解題時間：

年/月/日



- 年/月/日



ID

學制

班級名稱

學生帳號

學生名稱

座號

科目

解題狀態

發問時間

解題時間

位置

1234

小學

一年一班

ed000001s1

黃聰明

1

英語

已解題

2023-10-27 15:15:15

2023-10-28 15:15:15

112年度/國中一上/英語/

進入查看問題



老師



活動序號



通知



進入學習

首頁 / 我的課程 / 師生解題

一年一班 ed000001s1 黃聰明 [顯示班級](#) [學生帳號](#) [學生姓名](#)

學生發問：

2022年12月29日 11:22

[顯示學生發問的日期與時間](#)

20221229TEST [顯示學生發問的文字](#)

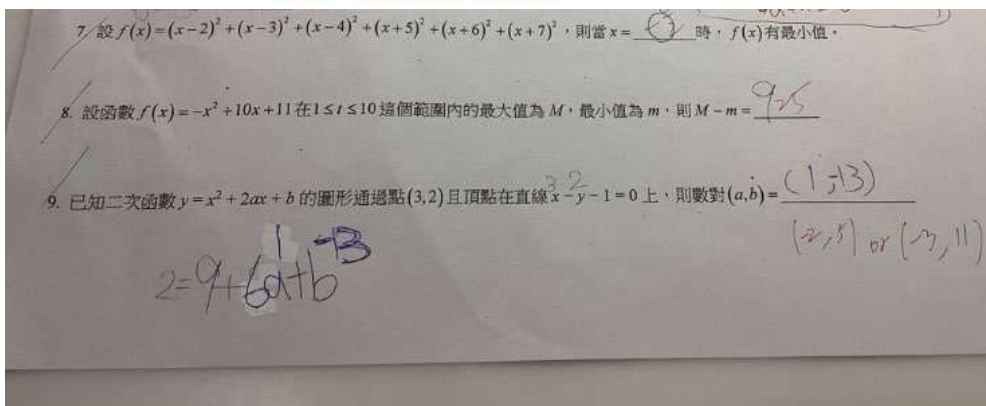

[← 返回列表](#)

[老師解題](#)

[進入解題](#)



老師



首頁 / 我的課程 / 師生解題

一年一班 ed000001s1

學生發問：

20221229TEST

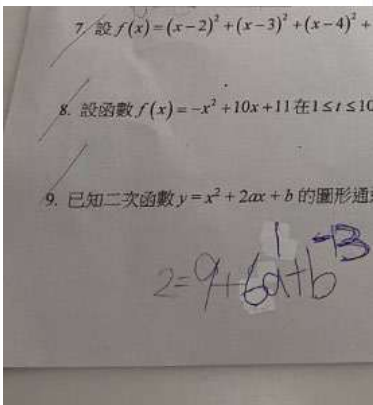

老師解題

彈窗請做大一點

請輸入解題內容，限10-1000字。

第八題我不明白如何做，麻煩請教。

圖片上傳

支援圖片格式：jpg.png 不限定上傳圖片大小，由系統自動將檔案瘦身

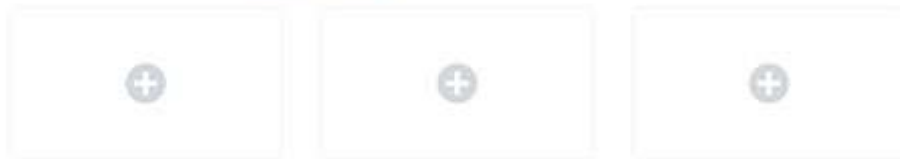

2022年12月29日 11:22

送出

取消

< 返回列表

老師解題



一年一班 ed000001s1 黃聰明

學生發問：

2022年12月29日 11:22

第八題我不明白如何做，需要老師解答。

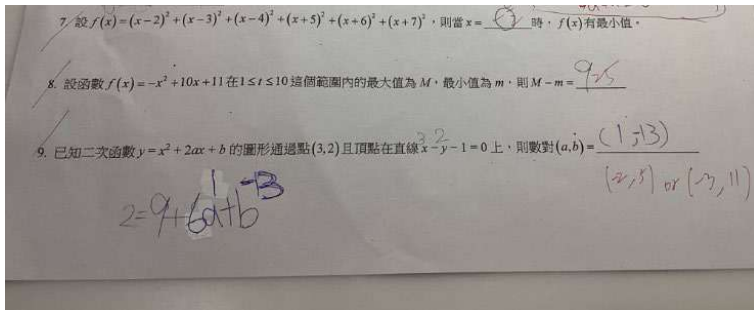

老師解題：

2022年12月29日 11:22

顯示老師解題的日期與時間

請看圖解。

[顯示老師解題的文字](#)

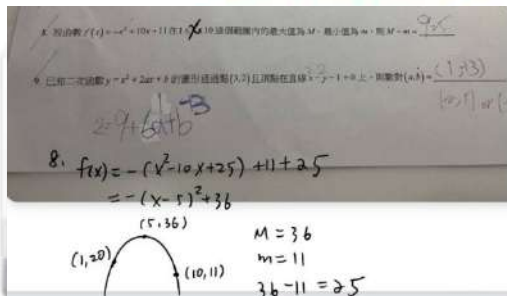

[顯示老師解題的圖片，至多三張，點擊圖片可放大預覽](#)



PodSchool
口袋學校

平台功能介紹-密碼管理



老師



老師

首頁 / 帳號設定



Ken老師

口袋學校

教師管理 >

學生管理 >

班級管理 >

教師學生管理

學生總數 : 3

產品總數 : 150

已指派產品 : 5

未指派產品 : 145

學生總覽

課程已指派

課程未指派

課程已過期

學生姓名	學生帳號	學生密碼	學校	學制	年級	班級	座號	
陳曉明	S1010001	☪	口袋學校	國中	國一下	一年1班	1	📄 ✎ ✕
林大同	S1020005	☪	口袋學校	國中	國一下	一年二班	5	📄 ✎ ✕
方敏	S1020006	☪	口袋學校	國中	國一下	一年二班	6	📄 ✎ ✕

+ 新增

📄 Excel批次匯入學生清單

📄 Excel匯出學員清單



平台功能介紹-版本設定



老師



老師

✎ 批次設定 ✕

產品名稱	國中課程&評量-全科	訂單細項ID	1537
學制	國中	學年期	二年級

☰ 科目版本設定

國文	翰林版	英文	康軒版
數學	南一版	地理	請選擇版本
歷史	康軒版	公民	請選擇版本
理化	康軒版		

取消 確定



平台特色

請選擇使用功能



課程



題庫評量



師生解惑

上課



課程

國中全科 sn

課程類型：課程+題庫評量

授權年限：國中3個月

可閱讀學年期：國2上、國2下

科目選擇



數學

國文

英文

地理

歷史

公民



課程版本：翰林版

111年度

112年度

對應學校版本

國中二上

國中二下

第1章 商周至隋唐時期的國家與社會



第1章 商周至隋唐時期
的國家與社會

1-1 封建的形成與瓦解



已閱讀1小時23分

1-2 帝國的分合與政權維繫

已閱讀5分

第2章 商周至隋唐時期的民族與文化





第2章 商周至隋唐時期的民族與文化 > 2-1 商周至隋唐的民族關係



漢人的胡化

項目	說明
生活中的胡化現象	<p>5 重視女權。</p> <p>政治 女后稱制不乏其人。 例 晉朝賈后、北魏馮太后、北齊胡太后。</p> <p>經濟 婦女可...</p> <p>社會 社交開...</p>

商周至秦漢的民族互動 ×

KP02商周至秦漢的民族互動 19:00

【補充】KP03曆法的影響 11:28

KP04絲綢之路 14:07

魏晉南北朝的民族融合 ×

KP05永嘉之禍 08:54

KP06大分裂時代下的胡漢融匯 06:16

07:48

10:41

例題 ×

直接點擊做評量

< 返回上頁

題庫評量





題庫評量

國中全科 sn

課程類型：課程+題庫評量

授權年限：國中3個月

可閱讀學年期：國2上、國2下

科目選擇

- << 數學 國文 英文 地理 歷史 公民 >>

出卷方式選擇

- 選擇範圍出卷 段考範圍出卷

課程版本：高一版

國中二上

國中二下

學期全選

第一章 乘法公式與多項式

<input checked="" type="checkbox"/> 第一章 乘法公式與多項式	<input checked="" type="checkbox"/> 1-1 乘法公式
	<input checked="" type="checkbox"/> 1-2 多項式的加法與減法
	<input type="checkbox"/> 1-3 多項式的乘法與除法

勾選範圍

查看範圍



出卷考試



中間偏易

難度適中

中間偏難



易

10

共: 59 題



中

30

共: 167 題



難

15

共: 95 題

未做過題型優先

選擇題優先

非選題優先

 列印考卷

 開始測驗





科目

地理

範圍

112年度 翰林版 國中二上 第1章 中國的自然環境 1-1 地形

時間

01:20

未作答

9題



1

2

3

4

5

6

7

8

9

10



題目卡

第 7 題

單選題



上一題

下一題

再檢查

退出不作答

交卷

氣候影響人類的日常生活，同時也反映在建築特色上。請問：以下所列的建築，哪些設計與「溼熱多雨」的氣候特色較為相關？

- (甲) 干欄式建築
- (乙) 騎樓設計
- (丙) 四合院坐北朝南的設計
- (丁) 蒙古包

A 甲、乙

B 甲、丙

C 丙、丁

D 乙、丁



學生



通知



進入學習

訊息通知

帳號設定

我的課程

學習記錄

學習地圖

我的收藏

登出



科目 數學	範圍 112年度 南一版 國中二上 第一章 乘法公式與多項式 1-1 乘法公式		
姓名 陳小Lu	交卷時間 2023/11/11 15:23:58	個人時間與平均 00:18 00:18	個人分數與平均 30 30

全部 **錯題**

題號	對錯	全體對率	時間	全體均時	題型	收藏	
1		40%	2秒	129秒	單選題		
3		0%	1秒	0秒	單選題		
4		0%	3秒	3秒	單選題		+
5		0%	1秒	0秒	單選題		+
6		0%	1秒	33秒	單選題		+
7		0%	2秒	2秒	單選題		+
10		16%	3秒	22秒	單選題		+

[← 返回上一頁](#)

列印考卷

再挑戰



首頁 / 學習地圖 / 記錄總表

選擇會員/學員

陳小Lu



2023/11/10



2023/11/12

全部顯示

題庫評量

陳小Lu

國中二上 歷史 (翰林版)

最近使用日期: 2023/11/12



國中二上 數學 (南一版)

最近使用日期: 2023/11/12



成績單

錯題記錄

出卷記錄

2023/11/12

第一章 乘法公式與多項式

1-1 乘法公式

30

作答時間: 0 分鐘

題數: 10 題 | 錯題: 7 題

2023/11/12

第三章 因式分解

3-1 提公因式法與乘法公式因式分解

20

作答時間: 4 分鐘

題數: 10 題 | 錯題: 8 題

2023/11/12

第四章 一元二次方程式

4-1 因式分解法解一元二次方程式

0

作答時間: 0 分鐘

題數: 33 題 | 錯題: 33 題

2023/11/12

第一章 乘法公式與多項式

1-1 乘法公式

40

作答時間: 0 分鐘

題數: 10 題 | 錯題: 6 題

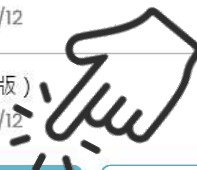



首頁 /

選擇



202



202

全部

題庫

科目

數學

範圍

112年度 南一版 國中二上 第一章 乘法公式與多項式 1-1 乘法公式

姓名

陳小Lu

交卷時間

2023/11/11 15:23:58

個人時間與平均

00:18 | 00:18

個人分數與平均

30 | 30

全部

錯題

解答全開

題號	對錯	全體對率	時間	全體均時	題型	收藏	
1	✘	40%	2秒	129秒	單選題	🔖	+
3	✘	0%	1秒	0秒	單選題	🔖	+
4	✘	0%	3秒	3秒	單選題	🔖	+
5	✘	0%	1秒	0秒	單選題	🔖	+
6	✘	0%	1秒	33秒	單選題	🔖	+
7	✘	0%	2秒	2秒	單選題	🔖	+
10	✘	16%	3秒	22秒	單選題	🔖	+

◀ 返回上一頁

🖨 列印考卷

🔪 再挑戰



科目 數學		範圍 112年度 南一版 國中二上 第一章 乘法公式與多項式 1-1 乘法公式					
姓名 陳小Lu		交卷時間 2023/11/11 15:23:58	個人時間與平均 00:18 00:18		個人分數與平均 30 30		
全部		錯題			解答全開		
題號	對錯	全體對率	時間	全體均時	題型	收藏	
1	✘	40%	2秒	129秒	單選題	🔖	+
3	✘	0%	1秒	0秒	單選題	🔖	+
4	✘	0%	3秒	3秒	單選題	🔖	+
5	✘	0%	1秒	0秒	單選題	🔖	+
6	✘	0%	1秒	33秒	單選題	🔖	+
7	✘	0%	2秒	2秒	單選題	🔖	+
10	✘	16%	3秒	22秒	單選題	🔖	+

◀ 返回上一頁
🖨 列印考卷
🔪 再挑戰

錯題本





正確答案: B 我的答案: 題目eid:ma8a10101_t0006

3 ✖ 0% 1秒 0秒 單選題 ❏ ✕

題目區

計算 $(a+b)(a-c) = ?$

(A)
 $a^2 + ab - ac$

(B)
 $a^2 + ab - ac + bc$

(C)
 $ab - ac - bc$

(D)
 $a^2 - ac + ab - bc$

解答區

根據乘法分配律

$$(a+b)(a-c) = a^2 - ac + ab - bc$$

故選(D)



正確答案: D 我的答案: C 題目eid:ma8a10101_t0033



科目 數學	範圍 112年度 南一版 國中二上 第一章 乘法公式與多項式 1-1 乘法公式		
姓名 陳小Lu	交卷時間 2023/11/11 15:23:58	個人時間與平均 00:18 00:18	個人分數與平均 30 30

全部	錯	答全開		
題號	正確率	時間	題型	收藏
1				+
3				+
4				+
5				+
6				+
7	0%	2秒	單選題	+
10	16%	3秒	單選題	+



PodSchool 口袋學校

請選擇想挑戰的題目內容

相同題目 相同範圍重新選題

< 返回上一頁

🖨 列印考卷

⚡ 再挑戰





首頁 / 學習地圖 / 記錄總表

選擇會員/學員



陳小Lu



起始日期



結束日期

全部顯示



題庫評量



陳小Lu

國中二上 歷史 (翰林版)

最近使用日期: 2023/11/12



國中二上 數學 (南一版)

最近使用日期: 2023/11/12



成績單

錯題記錄

出卷記錄

第一章 乘法公式與多項式



第一章 乘法公式與多項式	1-1 乘法公式	錯題 9 題
	1-2 多項式的加法與減法	錯題 2 題
	1-3 多項式的乘法與除法	錯題 1 題

第二章 平方根與畢氏定理





科目 數學 範圍 111年度 翰林版 國中二上 KP04例題：多項式的係數關係

1 2 題目卡

第1題
單選題

若多項式 $ax^{26} + bx^{25} + \dots + zx + 5$ 為零次多項式，則此多項式各項係數和是多少？

(A) 2

(B) 3

(C) 4

(D) 5

上一題 下一題 再檢查 確定

返回上一頁

可以訂正



科目
數學

範圍
111年度 翰林版 國中二上 KP04例題：多項式的係數關係

<< 1 2 >>

自
題目卡

第1題

單選題



上一題

下一題

再檢查

確定



若多項式 $ax^{26} + bx^{25} + \dots + zx + 5$ 為零次多項式，則此多項式各項係數和是多少？

(A) 2

(B) 3

(C) 4

(D) 5

💡 觀念導引

答案：D

$ax^{26} + bx^{25} + \dots + zx + 5$ 為零次多項式

$a = b = \dots = z = 0$

此多項式各項係數和為5

答案詳解立即回應



科目 數學 範圍 111年度 翰林版 國中二上 KP04例題：多項式的係數關係

1 2

第1題
單選題

若多項式 $ax^{26} + bx^{25} + \dots + zx + 5$ 為零次多項式，則此多項式各項係數和是多少？

(A) 2
(B) 3
(C) 4
(D) 5

上一題
下一題
再檢查
確定

題目卡

1 2

返回上一頁



通知



進入學習

首頁 / 學習地圖 / 記錄總表

選擇會員/學員



陳小Lu

全部顯示



課程



陳小Lu

國中二上 歷史 (翰林版)



最近使用日期: 2023/11/17

第2章 商周至隋唐時期的民族與文化

▶ 2-1 商周至隋唐的民族關係

已閱讀1分鐘

第1章 商周至隋唐時期的國家與社會

▶ 1-1 封建的形成與瓦解

已閱讀1小時23分鐘

▶ 1-2 帝國的分合與政權維繫

已閱讀5分鐘

國中二上 數學 (南一版)



最近使用日期: 2023/11/12

第二章 平方根與畢氏定理

▶ 2-1 平方根與近似值

已閱讀50分鐘

▶ 2-3 畢氏定理

已閱讀9分鐘

▶ 2-2 根式的運算

已閱讀2分鐘

第一章 乘法公式與多項式

▶ 1-1 乘法公式

已閱讀1小時58分鐘

▶ 1-3 多項式的乘法與除法

已閱讀1分鐘

▶ 第一章重點回顧

已閱讀2分鐘

第三章 因式分解

▶ 3-1 提公因式法與乘法公式因式分解

已閱讀4分鐘

第四章 一元二次方程式

▶ 4-1 因式分解法解一元二次方程式

已閱讀8分鐘



請選擇使用功能



課程



題庫評量



師生解惑



學生發問



首頁 / 我的課程 / 功能列表 / 題庫評量



國中全科 sn

課程類型：課程+題庫評量

授權年限：國中3個月

可閱讀學年期：國2上、國2下

科目選擇



數學

國文

英文

地理

歷史

公民



< 第一章 乘法公式與多項式 > 1-1 乘法公式

請輸入發問內容，限10~1000字。

第八題我不明白如何做，需要老師解答。

圖片上傳

支援圖片格式：jpg.png，限制：2MB

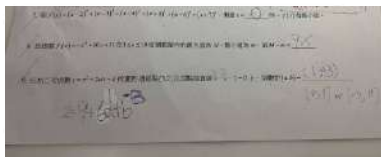

送出問題



首頁 / 我的課程 / 功能列表 / 題庫評量



國中全科 sn

課程類型：課程+題庫評量

授權年限：國中3個月

可閱讀學年期：國2上、國2下

科目選擇



數學

國文

英文

地理

歷史

公民



我的問題

發問人：黃聰明

2023年03月25日 14:15

第八題我不明白如何做，需要老師解答。

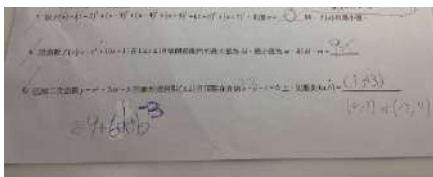

解題老師：黃珮君

2023年03月26日 17:08

請看圖解。



點圖片可放大

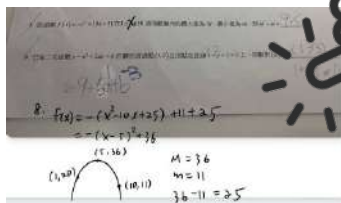



PodSchool
口袋學校



Thank you